

Éditions

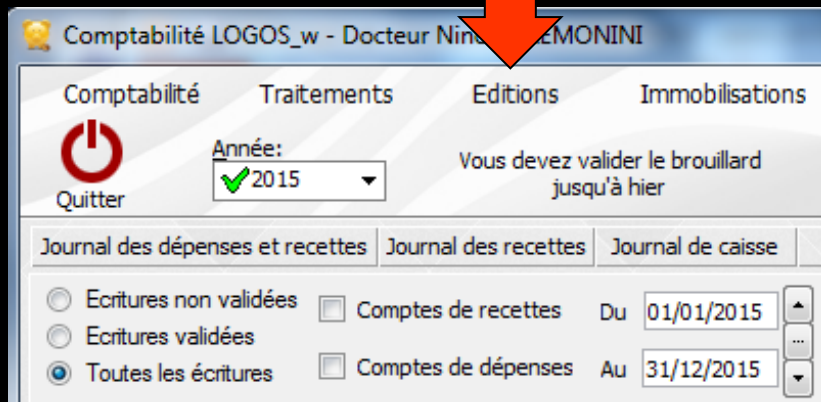

Comptabilité LOGOS_w - Docteur Nino MONINI

Comptabilité Traitements **Editions** Immobilisations

Quitter Année: 2015 Vous devez valider le brouillard jusqu'à hier

Journal des dépenses et recettes Journal des recettes Journal de caisse

Ecritures non validées Comptes de recettes Du 01/01/2015

Ecritures validées Comptes de dépenses Au 31/12/2015

Toutes les écritures

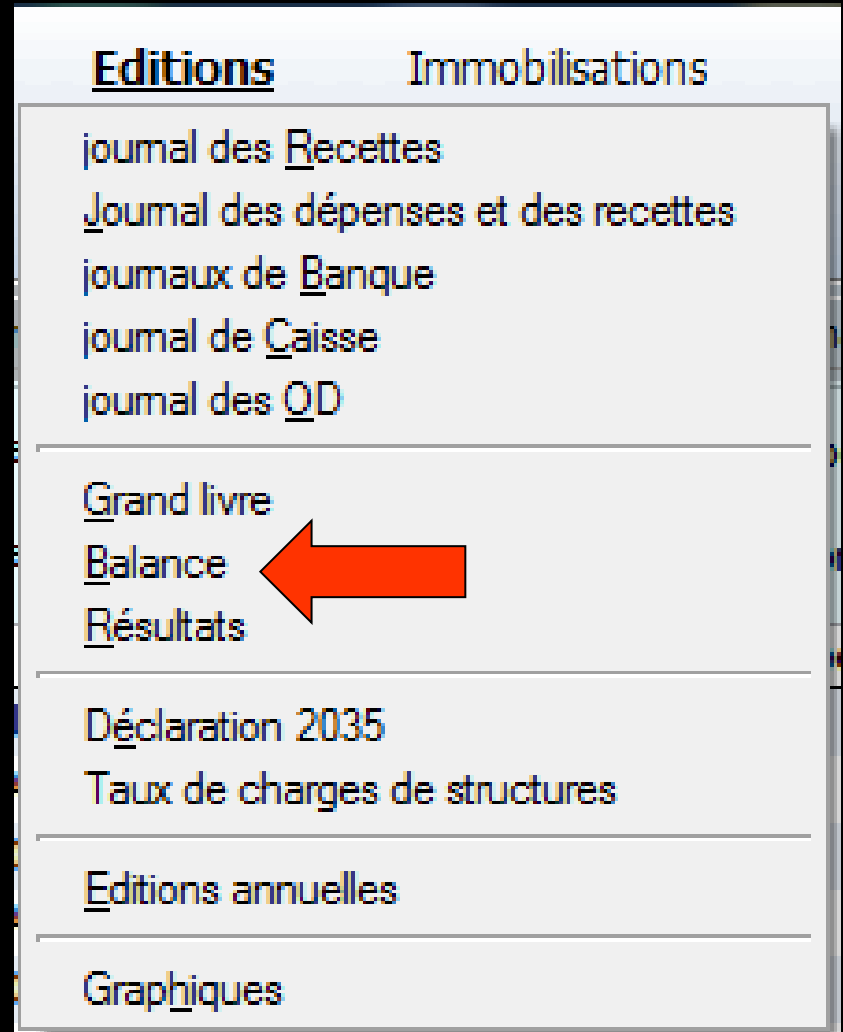

Editions Immobilisations

journal des Recettes
Journal des dépenses et des recettes
journaux de Banque
journal de Caisse
journal des QD

Grand livre
Balance ←
Résultats

Déclaration 2035
Taux de charges de structures

Editions annuelles

Graphhiques

La balance

Permet d'accéder

- ⇒ Aux divers journaux et documents comptables
- ⇒ Aux éditions fiscales annuelles
- ⇒ À une représentation graphique de l'ensemble de vos comptes

<u>Editions</u>	Immobilisations
journal des <u>R</u> ecettes	
<u>J</u> ournal des dépenses et des recettes	
journal de <u>B</u> anque	
journal de <u>C</u> aisse	
journal des <u>Q</u> D	
<u>G</u> énéral	
<u>B</u> alance	
<u>R</u> ésultats	
Déclaration 2035	
Taux de charges de structures	
<u>E</u> ditions annuelles	
<u>G</u> raphiques	

La balance

⇒ Permet d'obtenir pour chacun des modes de règlement et chacun des comptes le **total des opérations effectuées en crédit et en débit**

<u>Editions</u>	Immobilisations
journal des <u>R</u> ecettes	
<u>J</u> ournal des dépenses et des recettes	
journaux de <u>B</u> anque	
journal de <u>C</u> aisse	
journal des <u>Q</u> D	
<hr/>	
<u>G</u> rand livre	
<u>B</u> alance	
<u>R</u> ésultats	
<hr/>	
Déclaration 2035	
Taux de charges de structures	
<hr/>	
<u>E</u> ditions annuelles	
<hr/>	
Graphiques	

La balance

⇒ La visualisation se fait dans une table comportant les colonnes suivantes

⇒ Numéro et nom du compte

⇒ Libellé du compte

⇒ Débit

⇒ Crédit

⇒ Des totaux indiquent les soldes en débit et en crédit pour la période choisie

Compte	Libellé	Débit €	Crédit €
Report à nouveau	Caisse		
Report à nouveau	Opérations diverses		
Report à nouveau	Crédit Lyonnais		
Report à nouveau			
Report à nouveau			
Report à nouveau			
Caisse	Caisse		
OD	Opérations diverses		
Banque 1	Crédit Lyonnais		
Banque 2			
Banque 3			
101000 CAPPERSO	Capital Personnel		
108000 PRELVPERS	Prélèvements Praticien		
108200 APORTPRAT	Apport Praticien		
119000 DEBIT	Report à nouveau Débit		
120000 RESULTAT	Résultat exerciceBENEF		
129000 RESULTDEF	Résultat exerciceDEFICIT		
160000 PLUSVALUE	Plus value Court Terme		
161000 MOINVALUE	Moins value Court Terme		
164100 PRETRAVA	Int. pour travaux		
Soldes période			
	Crédit		
	Débit		

Quitter

- Ecritures non validées
- Ecritures validées
- Toutes les écritures

 Comptes de recettes Du 01/01/2015Mode  Comptes de dépenses Au 31/12/2015Compte 

Imprimer

Praticien Honoraires des remplaçants

Compte

Libellé

Débit €

Crédit €

⇒ Le **sélecteur** en haut de la fenêtre permet de choisir pour une période donnée de consulter les résultats

⇒ Des **écritures validées**

⇒ Ou de **toutes les écritures**

Quitter

 Ecritures non validées Ecritures validées Toutes les écritures Comptes de recettes Comptes de dépenses

Du 01/01/2015

Au 31/12/2015

Mode

Compte

Praticien

 Honoraires des remplaçants

Imprimer

Compte

Libellé

Débit €

Crédit €

- ⇒ Les champs **Du** et **Au** permettent de sélectionner toutes les écritures d'une période donnée à l'intérieur de l'année en cours
- ⇒ Il suffit de rentrer les dates de début et de fin de la période recherchée

Curseur placé sur un des champs utilisé pour filtrer les dates ("Du" ou "Au") → possibilité de se positionner

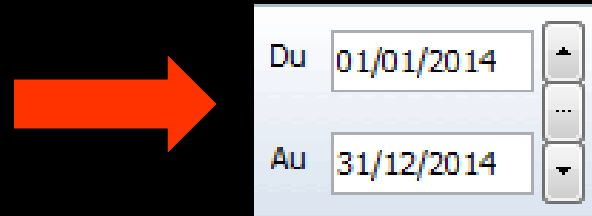

⇒ Sur le **jour** en cours en enfonçant les touches **CTRL + J**

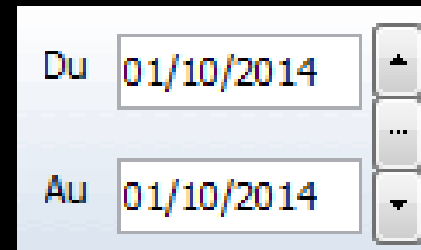

A screenshot of the date range filter interface. The 'Du' field now contains '01/10/2014' and the 'Au' field contains '01/10/2014'. The arrow buttons are still present.

⇒ Sur le **mois** en cours en enfonçant les touches **CTRL + M**

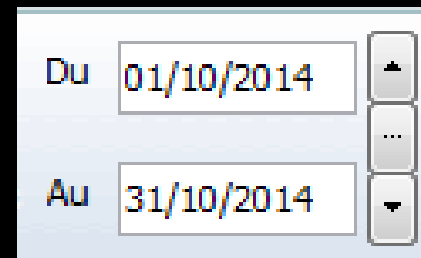

A screenshot of the date range filter interface. The 'Du' field contains '01/10/2014' and the 'Au' field now contains '31/10/2014'. The arrow buttons are still present.

⇒ Sur le **trimestre** en cours en enfonçant les touches **CTRL + T**

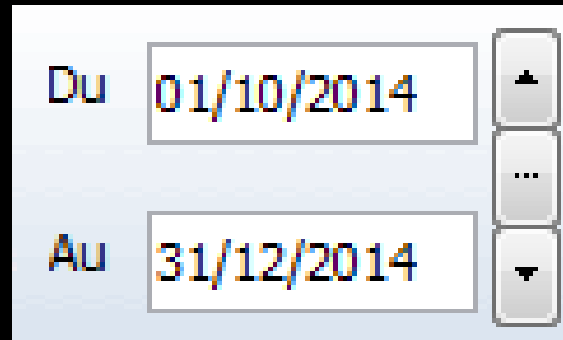

Du 01/10/2014

Au 31/12/2014

⇒ Sur l'**année en cours** en enfonçant les touches **CTRL + A**

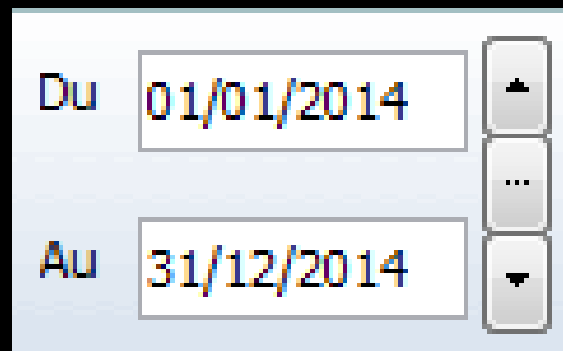

Du 01/01/2014

Au 31/12/2014

Exemples

⇒ **CTRL + J** → affichage du **jour**

⇒ Un clic sur la flèche du **haut** → affichage direct sans passer par l'icône œil du **jour précédent**

⇒ Un clic sur la flèche du **bas** → affichage direct sans passer par l'icône œil du **jour suivant**

Du 01/10/2014

Au 01/10/2014

Du 30/09/2014

Au 30/09/2014

Du 02/10/2014

Au 02/10/2014

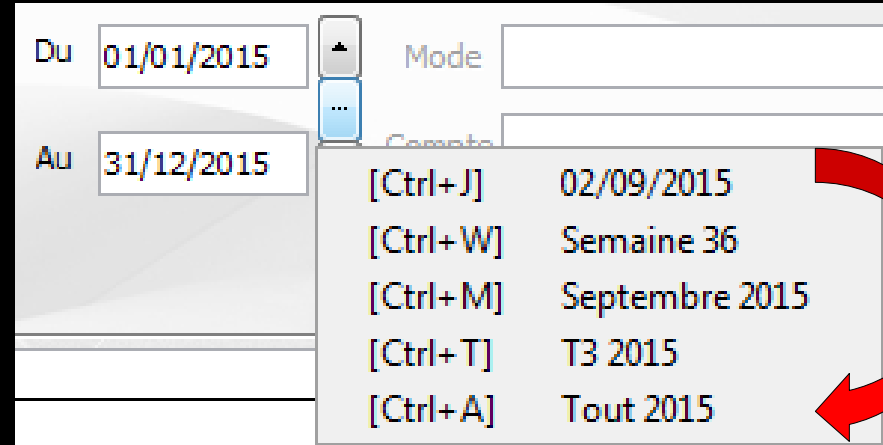
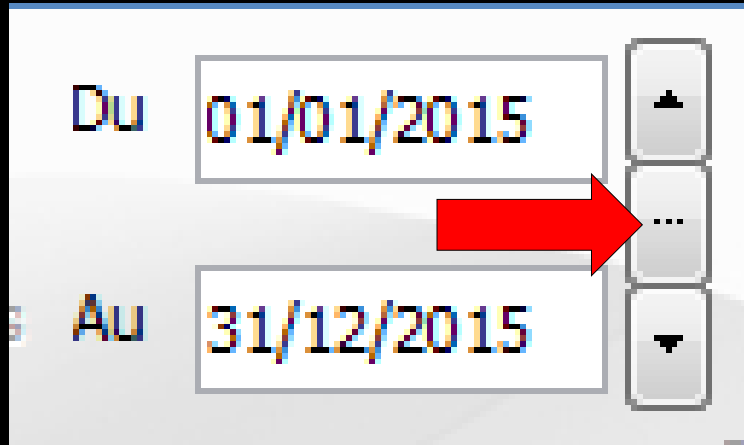

⇒ Le sélecteur du milieu ouvre une fenêtre affichant les raccourcis clavier

Le "spin" du sélecteur de période

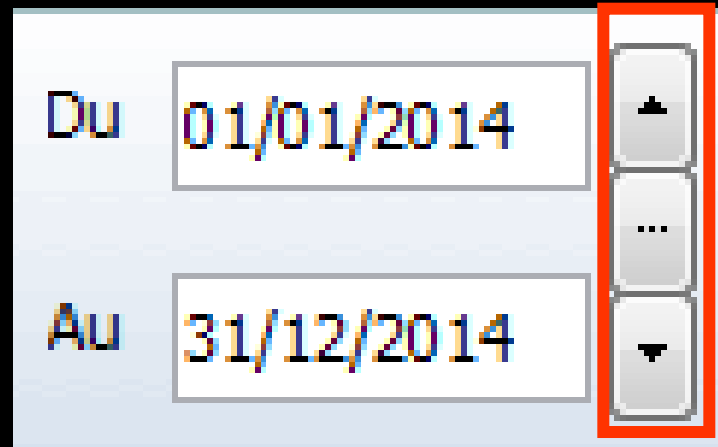

- ⇒ Permet une modification rapide de la période affichée (dans l'année en cours)
- ⇒ L'écart entre date de début "Du" et date de fin "Au" est préservé

Exemples

- ⇒ **CTRL + M** → affichage du **mois**
- ⇒ Un clic sur la flèche du **haut** → affichage direct sans passer par l'icône œil du **mois précédent**
- ⇒ Un clic sur la flèche du **bas** → affichage direct sans passer par l'icône œil du **mois suivant**

Du 01/10/2014

Au 31/10/2014

Du 01/09/2014

Au 30/09/2014

Du 01/11/2014

Au 30/11/2014

Exemples

- ⇒ **CTRL + T** → affichage du **trimestre**
- ⇒ Un clic sur la flèche du **haut** → affichage direct sans passer par l'icône œil du **trimestre précédent**
- ⇒ Un clic sur la flèche du **bas** → affichage direct sans passer par l'icône œil du **trimestre suivant**

Du 01/07/2014

Au 30/09/2014

↑

...

↓

Du 01/04/2014

Au 30/06/2014

↑

...

↓

Du 01/10/2014

Au 31/12/2014

↑

...

↓

De même pour

⇒ Un jour, 2 jours, etc... ..

⇒ Une quinzaine, 3 semaines etc... ..

2 jours

Du 01/10/2014 ▲
...
Au 03/10/2014 ▼

Du 28/09/2014 ▲
...
Au 30/09/2014 ▼

Du 04/10/2014 ▲
...
Au 06/10/2014 ▼

15 jours

Du 01/10/2014 ▲
...
Au 15/10/2014 ▼

Du 16/09/2014 ▲
...
Au 30/09/2014 ▼

Du 16/10/2014 ▲
...
Au 30/10/2014 ▼

Pour cela, mettre une date de début et une date de fin et **l'écart entre les deux dates sera préservé** lors du clic sur le spin avant ou arrière

Quitter

 Ecritures non validées Ecritures validées Toutes les écritures Comptes de recettes

Du 01/01/2015

 Comptes de dépenses

Au 31/12/2015

Mode

Compte

Praticien

 Honoraires des remplaçants

Imprimer

Compte

Libellé

Débit €

Crédit €

⇒ Pour rendre la sélection effective et afficher dans la table les écritures choisies, il faut cliquer sur l'icône "Exécuter la sélection" représenté par un oeil

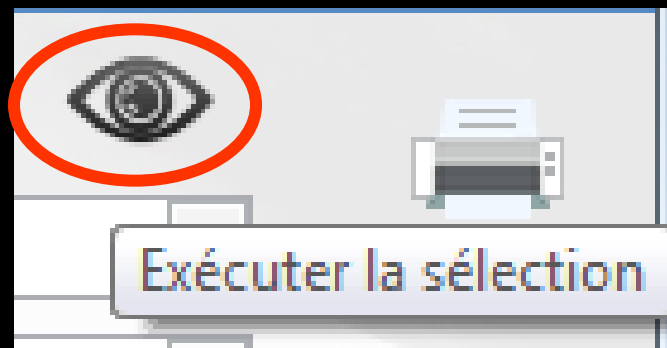

Quitter

 Ecritures non validées Ecritures validées Toutes les écritures Comptes de recettes

Du 01/01/2015

 Comptes de dépenses

Au 31/12/2015

Mode

Compte

Praticien

 Honoraires des remplaçants

Imprimer

Compte

Libellé

Débit €

Crédit €

⇒ L'icône "Imprimer"

⇒ Clic gauche → permet d'obtenir une impression des écritures correspondant aux critères retenus

⇒ Clic droit → prévisualisation de ce qui sera imprimé

Prévisualisation

Compte	Libellé	Débit	Crédit

Prévisualisation

- ⇒ Explications des icônes
- ⇒ Voir fichier Icônes Aperçu avant impression

⇒ Un **clic droit** sur la liste des écritures comptables, permet d'en **exporter le contenu** dans un fichier au format de Microsoft Excel®, de Microsoft Word® ou de XML

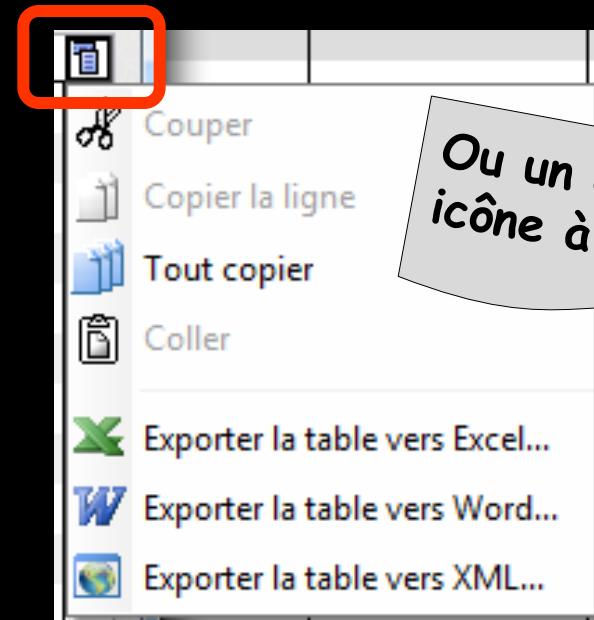
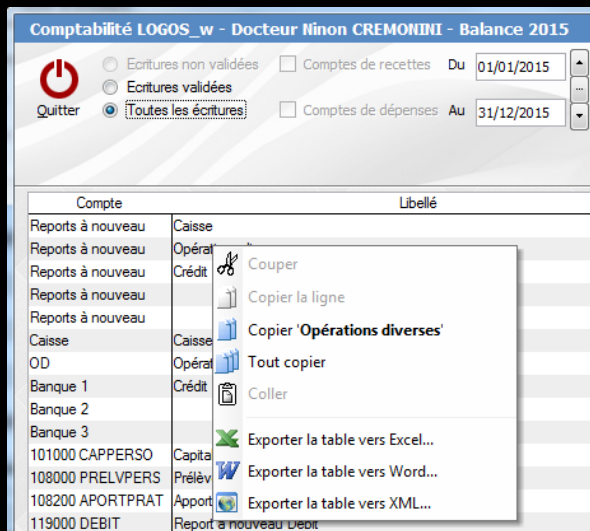

⇒ Le format XML est un format purement informatique, permettant l'exploitation éventuelle par un autre logiciel

Pratique

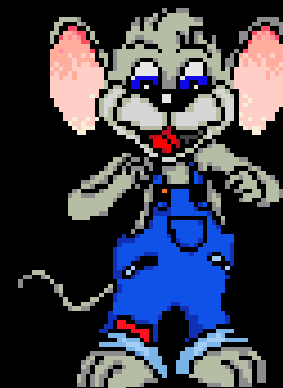

- ⇒ Pour exporter les données comptables sur une clé USB
- ⇒ Et paf → au comptable
- ⇒ Plus rien à imprimer
- ⇒ Leurs logiciels sont compatibles avec Excel → export sous Excel en général