

Éditions

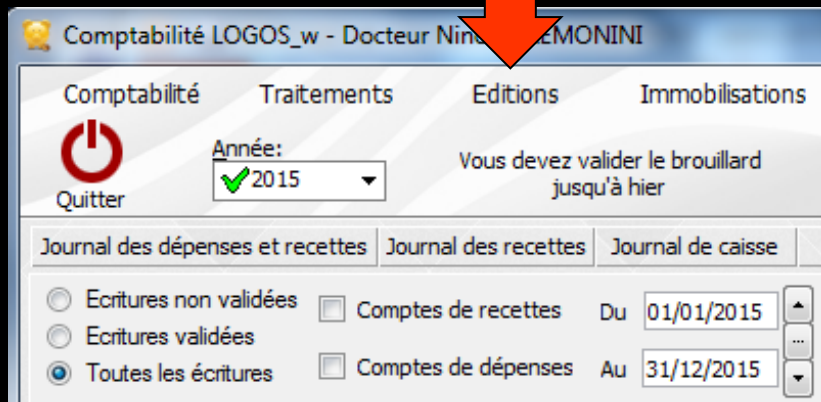

Comptabilité LOGOS_w - Docteur Nino MONINI

Comptabilité Traitements **Éditions** Immobilisations

Année: 2015 ✓
Vous devez valider le brouillard jusqu'à hier

Journal des dépenses et recettes Journal des recettes Journal de caisse

Ecritures non validées Comptes de recettes Du 01/01/2015

Ecritures validées Comptes de dépenses Au 31/12/2015

Toutes les écritures

Editions

Immobilisations

journal des Recettes

Journal des dépenses et des recettes

journaux de Banque

journal de Caisse

journal des QD

Grand livre

Balance

Résultats

Déclaration 2035

Taux de charges de structures

Editions annuelles

Graphiques

Éditions

Permet d'accéder

- ⇒ Aux divers journaux et documents comptables
- ⇒ Aux éditions fiscales annuelles
- ⇒ À une représentation graphique de l'ensemble de vos comptes

<u>E</u> ditions	Immobilisations
journal des <u>R</u> ecettes	
<u>J</u> ournal des dépenses et des recettes	
journaux de <u>B</u> anque	
journal de <u>C</u> aisse	
journal des <u>Q</u> D	
<hr/>	
<u>G</u> rand livre	
<u>B</u> alance	
<u>R</u> ésultats	
<hr/>	
Déclaration 2035	
Taux de charges de structures	
<hr/>	
<u>E</u> ditions annuelles	
<hr/>	
Graphi <u>q</u> ues	

Les résultats

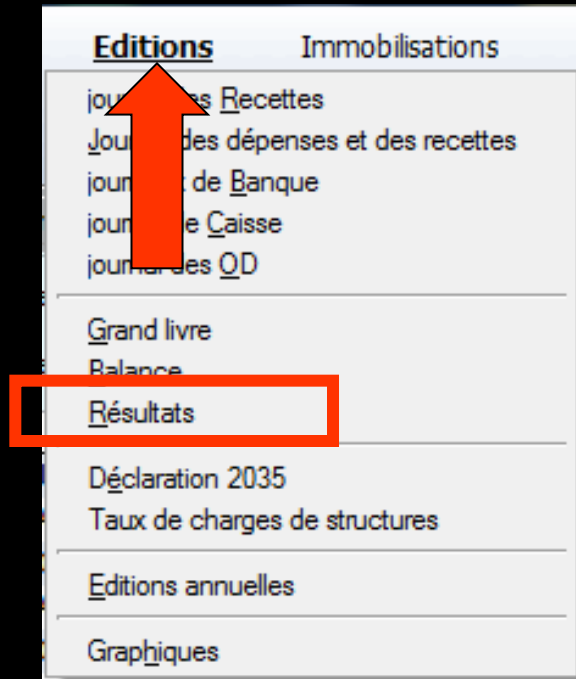

2 façons
d'y accéder

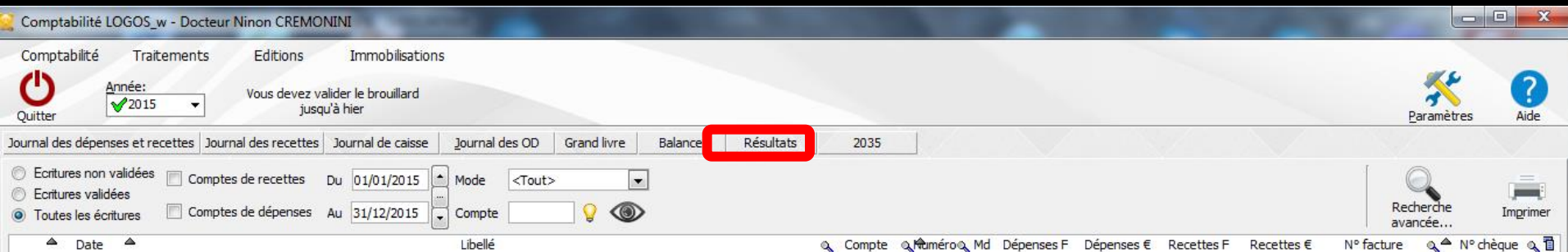

Comptabilité LOGOS_w - Docteur Ninon CREMONINI - Résultats comptables 2015

Ecritures non validées Comptes de recettes Du 01/01/2015 Mode
 Ecritures validées Comptes de dépenses Au 31/12/2015 Compte <Tous les comptes> Imprimer
 Toutes les écritures Honoraires des remplaçants Praticien

Résultats comptables - Crédit

Mde	Janvier	Février	Mars	Avril	Mai	Juin	Juillet
B2							
C2							
V2							
B3							
C3							
V3							
Tot							

Résultats comptables - Débit

Mde	Janvier	Février	Mars	Avril	Mai	Juin	Juillet
C1							
V1							
B2							
C2							
V2							
B3							
C3							
V3							
Tot							

⇒ La fenêtre de consultation des résultats comptables permet de visualiser dans deux tables, les entrées et les sorties totales, mois par mois, de chacun des comptes du plan comptable



Quitter

 Ecritures non validées Ecritures validées Toutes les écritures Comptes de recettes

Du 01/01/2015

Mode



Imprimer

 Comptes de dépenses

Au 31/12/2015

Compte <Tous les comptes>

Praticien

 Honoraires des remplaçants

Résultats comptables - Crédit

Mde	Janvier	Février	Mars	Avril	Mai	Juin	Juillet
B2							
C2							
V2							
B3							
C3							
V3							
Tot							

Résultats comptables - Débit

Mde	Janvier	Février	Mars	Avril	Mai	Juin	Juillet
C1							
V1							
B2							
C2							
V2							
B3							
C3							
V3							
Tot							

À l'ouverture de la fenêtre tous les comptes apparaissent, ainsi que toutes les écritures

Comptabilité LOGOS_w - Docteur Ninon CREMONINI - Résultats comptables 2015

Quitter Ecritures non validées Comptes de recettes Du 01/01/2015 Mode Ecritures validées Comptes de dépenses Au 31/12/2015 Compte <Tous les comptes> Imprimer Honoraires des remplaçants

Résultats comptables - Crédit

Mde	Jan	Février	Mars	Avril	Mai	Juin	Juillet
-----	-----	---------	------	-------	-----	------	---------

- ⇒ Possibilité de sélectionner les résultats des
 - ⇒ Écritures validées
 - ⇒ Ou de Toutes les écritures



Quitter

Ecritures non validées

Ecritures validées

Toutes les écritures

Comptes de recettes Du 01/01/2015

Comptes de dépenses Au 31/12/2015

Mode



Imprimer

Compte <Tous les comptes>

Praticien

Résultats comptables - Crédit

Mde	Janvier	Février	Mars	Avril	Juillet
-----	---------	---------	------	-------	---------

⇒ Possibilité de ne sélectionner qu'un seul compte

- <Tous les comptes>
- <Tous les comptes>
- Aide Télétransmission - AIDETRANS - 7710
- Allocation Familiales - ALLOC - 646100
- Amort matériel avec fonds - AMORTFONT
- Amortiss Auto 30% - AUTOREINT - 79886
- Amortissement Agencement - AMORTAGE
- Amortissement auto - AMORTAUTO - 2818
- Amortissement bureau info - AMORTBURE
- Amortissement frais logic - AMORTLOGI -
- Amortissement Matériel - AMORTMATE - 2
- Amortissement Mobilier - AMORTMOBI - 28
- Apport Praticien - APORTPRAT - 108200
- ASPIRATEUR VAPEUR - ASPIVAPEU - 164
- Assurance auto - ASSURAUTO - 616300
- ASSURANCE CREDIT BAIL - ASSURBAIL -
- Assurance Maladie - MALADIE - 646300
- Assurance Perte Exploitat - PERTEEXPL -
- Assurance Respo Professio - RESPPROFE
- Assurances emprunts - ASSUEMPRU - 616
- Assurances Matériels - ASSURANCE - 616
- Automobile Autoroute - AUTOROUT - 625
- Automobile Essence - ESSENCE - 625200
- Automobile Parking - PARKING - 625110
- AUTRES DROITS CARTE GRISE - AUTREDI
- Autres Impôts - IMPOTAUTR - 622300

Pour chaque sélection

- ⇒ Chacun des mois de l'année en cours
- ⇒ Le total des mouvements en crédit et en débit
- ⇒ Sur chacun des comptes financiers
 - ☞ Es pour espèces
 - ☞ B1 B2 B3 ... B9 pour banque 1,2 ou 3 ... B9
 - ☞ C1 C2 C3 ... C9 pour carte de crédit 1,2 ou 3 ... C9
 - ☞ V1 V2 V3 ... V9 pour virement 1,2 ou 3 ... V9
 - ☞ Od pour opérations diverses → lorsqu'il s'agit d'un passage d'écriture d'un compte à un autre

⇒ À droite de la fenêtre que l'on atteint à l'aide des curseurs horizontaux et verticaux ⇒ les totaux pour le compte financier et la période concernée = l'ensemble des mouvements ayant affecté ce compte

Comptabilité LOGOS_w - Docteur Ninon CREMONINI - Résultats comptables 2015

Mode: [dropdown] [eye icon] [printer icon]

Comptes de recettes Du 01/01/2015 Au 31/12/2015

Comptes de dépenses Au 31/12/2015

Compte: <Tous les comptes>

Praticien: [dropdown]

Honoraires des remplaçants: [checkbox]

Résultats comptables - Crédit

Mde	Janvier	Février	Mars	Avril	Mai	Juin	Juillet
B2							
C2							
V2							
B3							
C3							
V3							
Tot							

Résultats comptables - Débit

Mde	Janvier	Février	Mars	Avril	Mai	Juin	Juillet
V1							
B2							
C2							
V2							
B3							
C3							
V3							
Tot							

Comptabilité LOGOS_w - Docteur Ninon CREMONINI - Résultats comptables 2015

Mode: [dropdown] [eye icon] [printer icon]

Comptes de recettes Du 01/01/2015 Au 31/12/2015

Comptes de dépenses Au 31/12/2015

Compte: <Tous les comptes>

Praticien: [dropdown]

Honoraires des remplaçants: [checkbox]

Résultats comptables - Crédit

Mde	Juillet	Août	Septembre	Octobre	Novembre	Décembre	TOTAL
B2							
C2							
V2							
B3							
C3							
V3							
Tot							

Résultats comptables - Débit

Mde	Janvier	Février	Mars	Avril	Mai	Juin	Juillet
C1							
V1							
B2							
C2							
V2							
B3							
C3							
V3							
Tot							

Exemple

⇒ Avoir sur un tableau
les recettes de l'année
mois par mois

Dans Comptabilité - Onglet Résultats

⇒ Il suffit de filtrer sur le compte de recettes

Comptabilité LOGOS_w - Docteur Ninon CREMONINI - Résultats comptables 2015

Quitter Ecritures non validées Comptes de recettes Du 01/01/2015 Ecritures validées Comptes de dépenses Au 31/12/2015

Compte Recettes - RECETTES - 700000

Résultats comptables - Crédit

Mde	Janvier	Février	Mars	Avril	Juillet
Es					
Od					
B1					
C1					
V1					
B2					
C2					
V2					
n2					

Résultats comptables - Débit

Mde	Janvier	Février	Mars	Avril	Juillet
Es	0.00 €	0.00 €	0.00 €	0.00 €	0.00 €
Od	0.00 €	0.00 €	0.00 €	0.00 €	0.00 €
B1	0.00 €	0.00 €	0.00 €	0.00 €	0.00 €
C1	0.00 €	0.00 €	0.00 €	0.00 €	0.00 €
V1	0.00 €	0.00 €	0.00 €	0.00 €	0.00 €
B2	0.00 €	0.00 €	0.00 €	0.00 €	0.00 €
C2	0.00 €	0.00 €	0.00 €	0.00 €	0.00 €
V2	0.00 €	0.00 €	0.00 €	0.00 €	0.00 €
B3	0.00 €	0.00 €	0.00 €	0.00 €	0.00 €
C3	0.00 €	0.00 €	0.00 €	0.00 €	0.00 €

Pratiden

- Prélèvements Praticien - PRELVPERS - 10E
- PRET BANQUE - PRET - 702000
- Prêt pour travaux - PRETRAVA - 164100
- PRET TRAVAUX SECONDE PART - PRET2P
- Produits Activites Divers - PRODDIVER - 7
- PRODUITS EXCEPTIONNELS - PRODEXC - 7
- Prothèse - PROTHESE - 601000
- Recettes - RECETTES - 700000
- Remboursement Emprunt - REMBEMPRU -
- Réparation Entretien Auto - AUTOENTRE -
- Réparations entretien - REP.ENT - 615200
- Repas midi - FRAIS REP - 625610
- Report à nouveau Débit - DEBIT - 119000
- Résultat exerciceBENEF - RESULTAT - 120
- Résultat exerciceDEFICIT - RESULTDEF -
- Taxe professionnelle - TAXEPROF - 63511
- TRANSFERT DE CHARGES - TRANSCHAR -
- TransportsDéplacements - TRANSDEPL - 6
- URSSAF - URSSAF - 646110
- Urssaf Contribution URPS - URPS - 633400
- Urssaf Organisme Format^o - FORMATION
- VALEUR NETTE COMPTA CEDES - VANCEA -
- Vêtements Professionnels - VETEMENTS -
- Virements internes - VIRINTERN - 580000

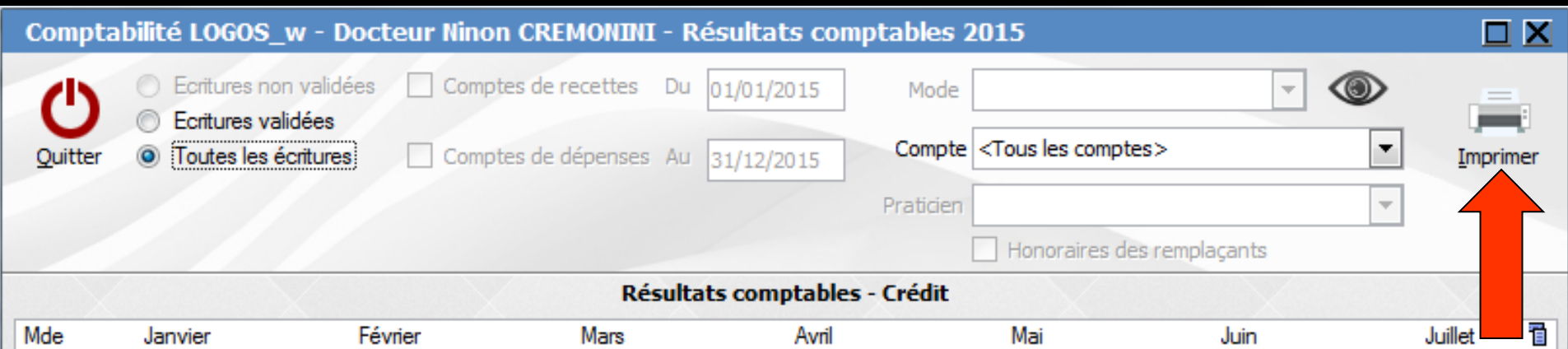

⇒ L'icône "Imprimer"

⇒ Clic droit → prévisualisation

⇒ Clic gauche → permet d'obtenir une impression des écritures correspondant aux critères retenus

⇒ Un clic droit sur la liste des écritures comptables, permet d'en **exporter le contenu** dans un fichier au format de Microsoft Excel®, de Microsoft Word® ou de XML

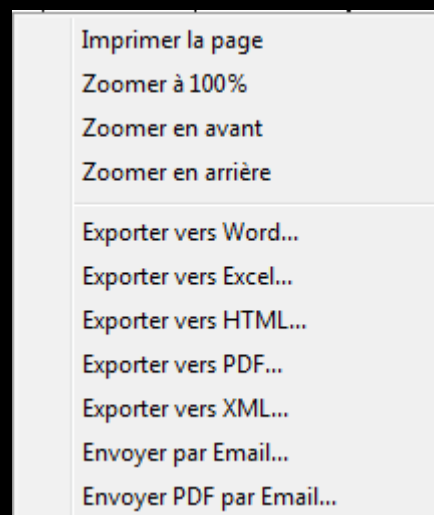
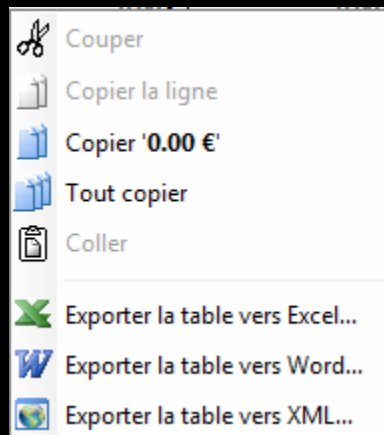

⇒ Le format XML est un format purement informatique, permettant l'exploitation éventuelle par un autre logiciel

Pratique

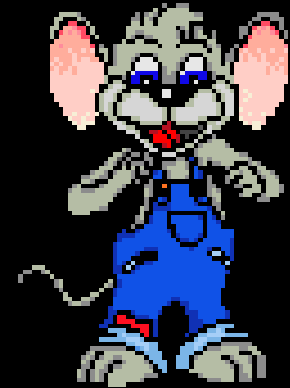

- ⇒ Pour exporter les données comptables
- ⇒ Et paf → au comptable
- ⇒ Plus rien à imprimer
- ⇒ Leurs logiciels sont compatibles avec Excel → export sous Excel en général